

PRZEKRÓJ 1-1

1:50

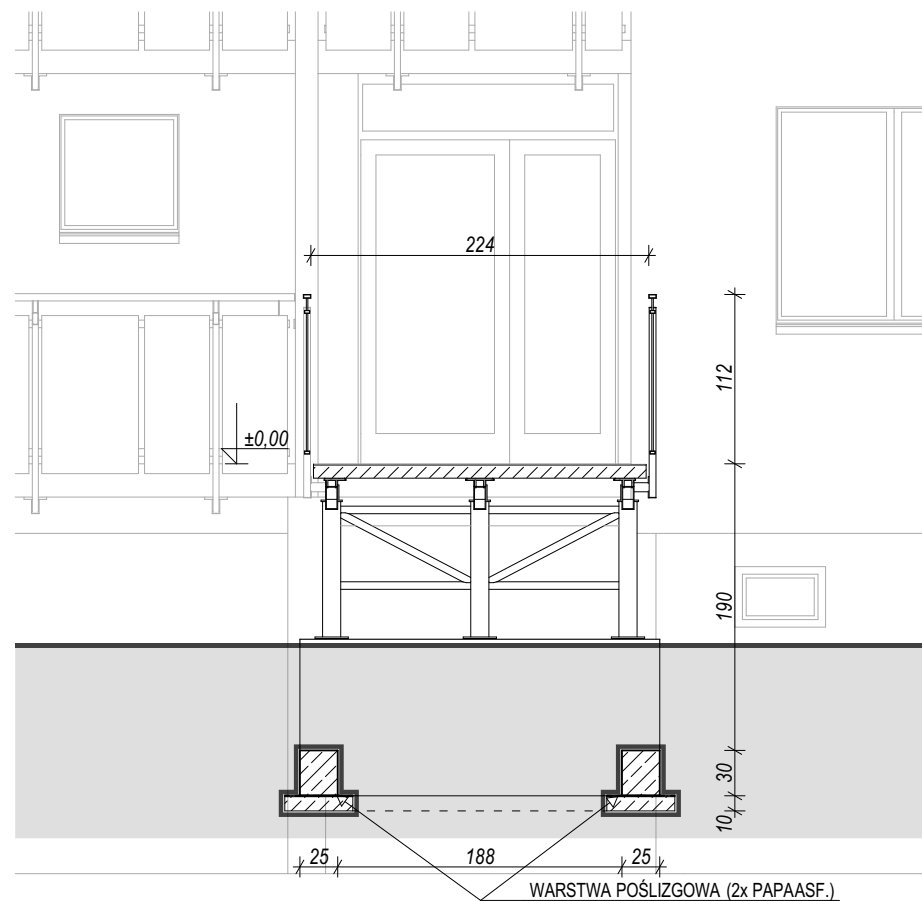

PRZEKRÓJ 2-2

1:50

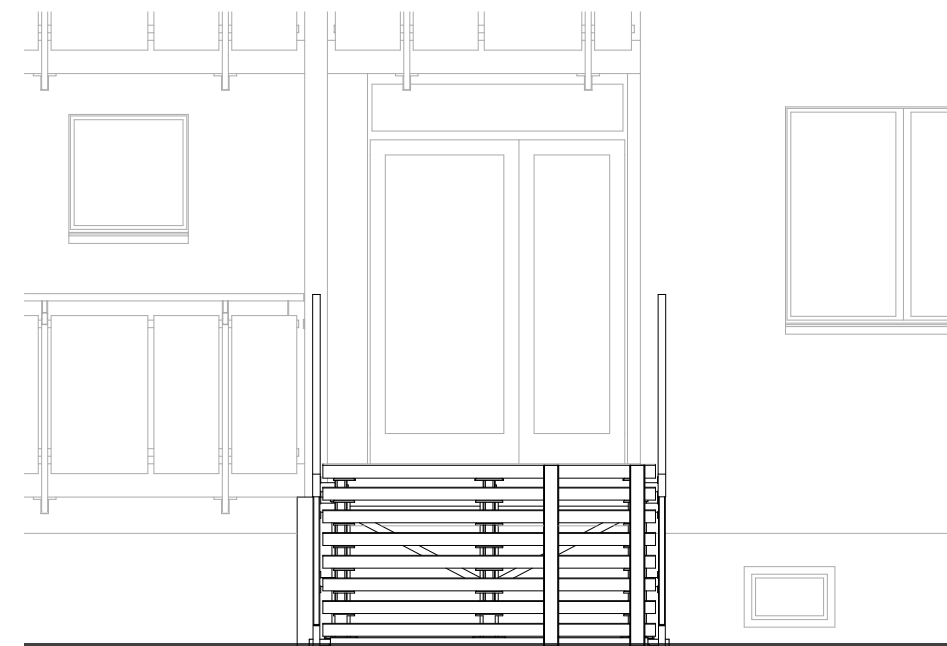

WIDOK FRONTU

1:50

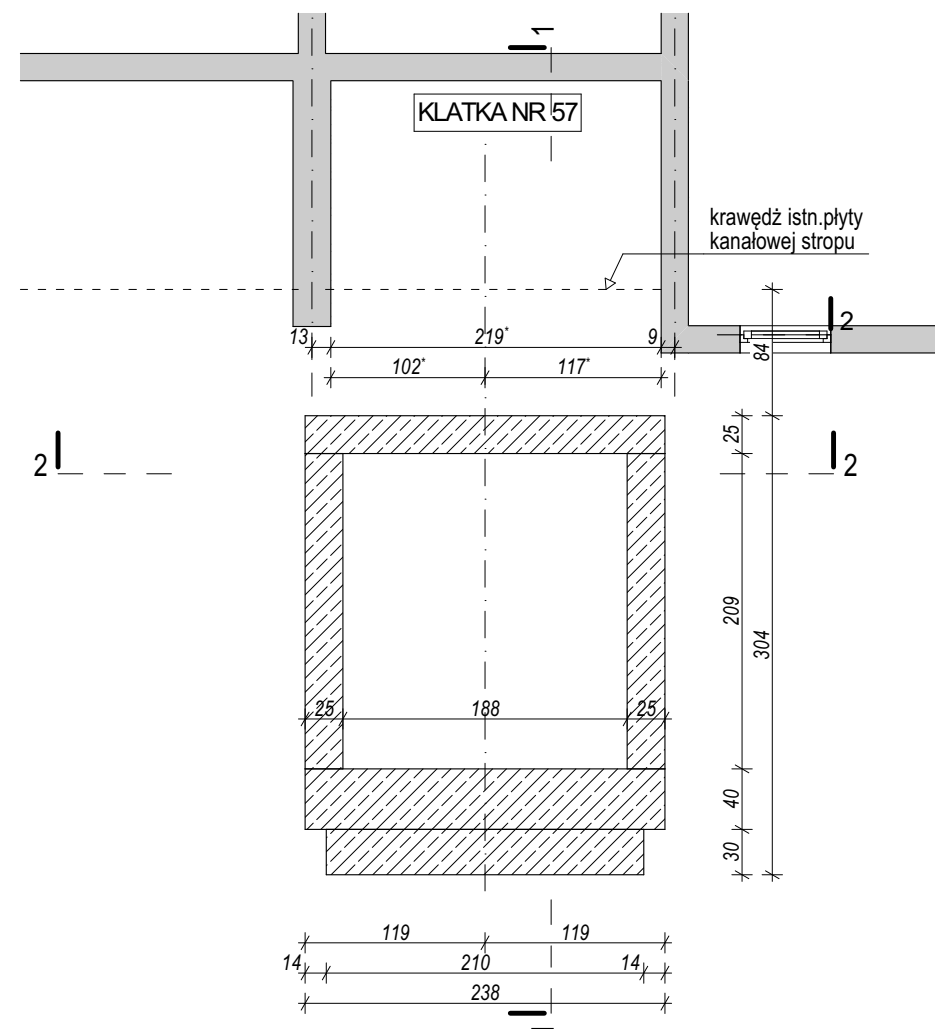

PRZYZIEMIE projektowane

1:50

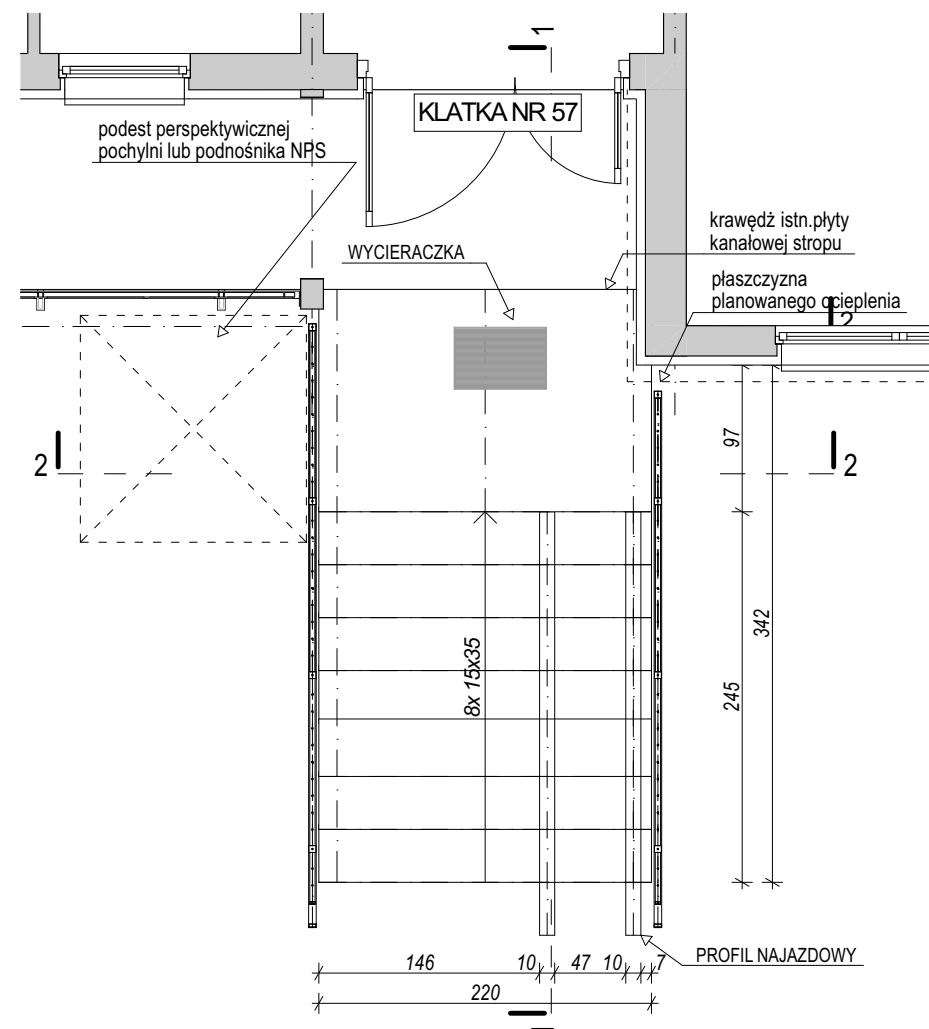

PARTER projektowane

1:50

* - WYMIAR DO POTWIERDZENIA NA BUDOWIE

PROJEKTANT: mgr inż. arch. Janusz Czapski (nr upr. 24/04/SŁOKK/II - specj. architektoniczna)	
PROJEKTANT: PRACOWNIA ARCHITEKTONICZNA LABORATORIUM 21 43-100 TYCHY, ul. TARGIELA 21a - tel. 0-608-505-943	
TEMAT: REMONT SCHODÓW ZEWNĘTRZNYCH W BUDYNKU MIESZKALNYM	
OPRACOWANIE: dokumentacja wykonawcza	NR ARCHIWALNY: 415/26
ZAKRES: architektura	DATA: 02.2026
OBIEKT: BUDYNEK MIESZK. WIELORODZINNY Tychy, al. Marsz. Piłsudskiego 55-61 (działka nr 2263/83)	
NAZWA RYSUNKU: SCHODY KLATKA NR 57- RZUTY, PRZEKROJE, WIDOKI	
SKALA: 1:50	IL. ARK.: 15
REWIZJA:	
NR ARKUSZA: DW.03	