

PRZEKRÓJ 1-1

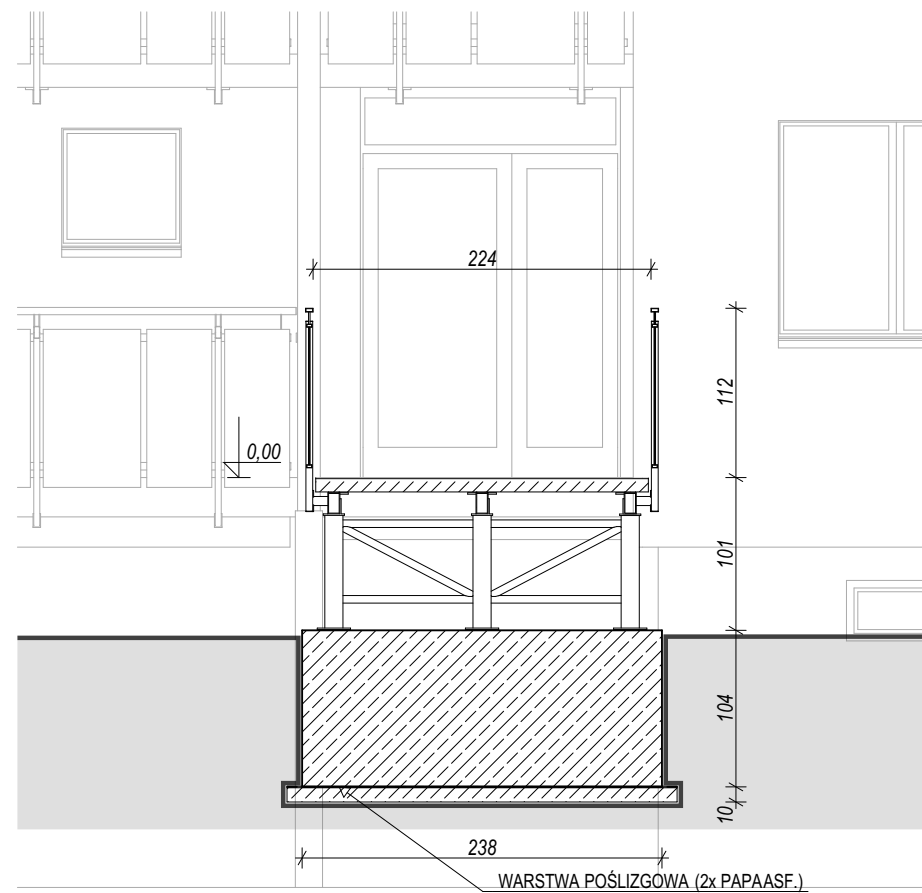

PRZEKRÓJ 2-2

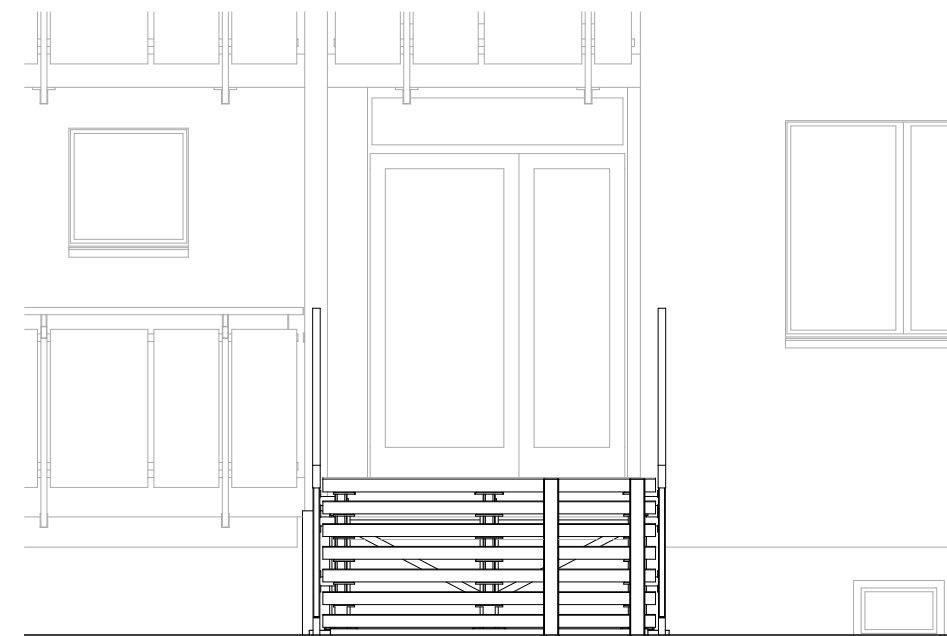

WIDOK FRONTU

1:50

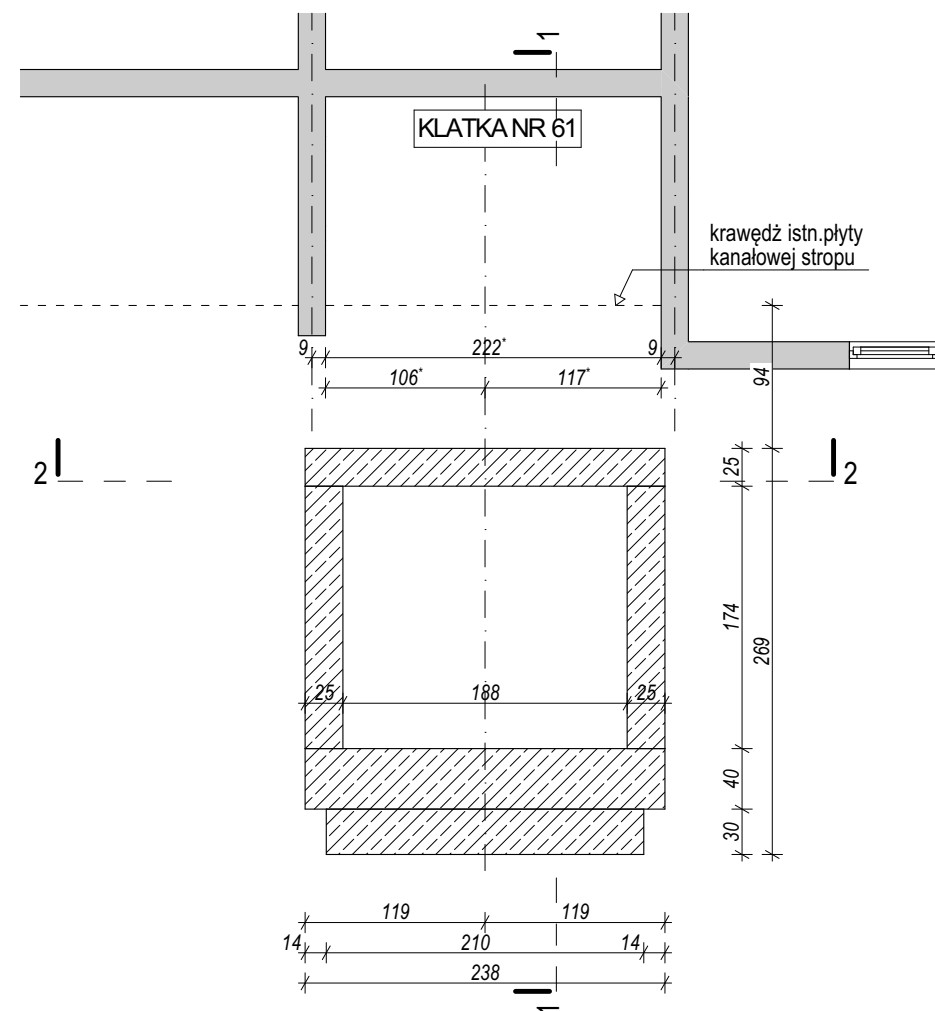

PRZYZIEMIE projektowane

1:50

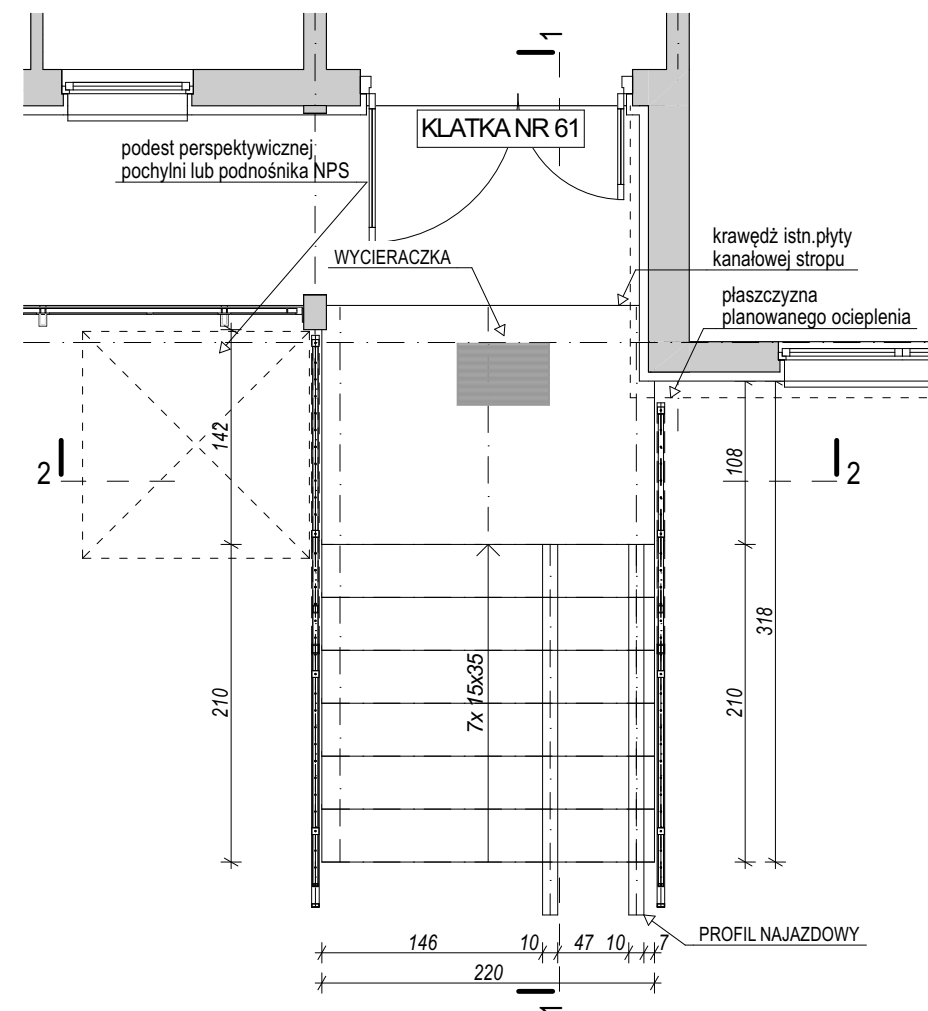

PARTER projektowane

1:50

PROJEKTANT: mgr inż.arch.Janusz Czapski (nr upr.24/04/SŁOKK/II - specj.architektoniczna)		
PROJEKTANT:		
PRACOWNIA ARCHITEKTONICZNA LABORATORIUM 21 43-100 TYCHY, ul. TARGIELA 21a - tel. 0-608-505-943		
TEMAT: REMONT SCHODÓW ZEWNĘTRZNYCH W BUDYNKU MIESZKALNYM		
OPRACOWANIE: dokumentacja wykonawcza	NR ARCHIWALNY: 415/26	
ZAKRES: architektura	DATA: 02.2026	
OBIEKT: BUDYNEK MIESZK. WIELORODZINNY Tychy, al.Marsz. Piłsudskiego 55-61 (działka nr 2263/83)		
NAZWA RYSUNKU: SCHODY KLATKA NR 61- RZUTY, PRZEKROJE, WIDOKI		
SKALA: 1:50	IL. ARK.: 15	NR ARKUSZA: DW.11
REWIZJA:		